



รายงานการกำกับติดตามการใช้จ่ายงบประมาณ  
ประจำปีงบประมาณ พ.ศ. ๒๕๖๕  
รอบ ๖ เดือน (๑ ตุลาคม ๒๕๖๔ – ๓๐ มีนาคม ๒๕๖๕)  
ของ  
สำนักงานเขตพื้นที่การศึกษาประถมศึกษาสกลนคร เขต ๒

สำนักงานเขตพื้นที่การศึกษาประถมศึกษาสกลนคร เขต ๒  
สำนักงานคณะกรรมการการศึกษาขั้นพื้นฐาน  
กระทรวงศึกษาธิการ

(ก)

## คำนำ

ตามที่สำนักงานเขตพื้นที่การศึกษาประถมศึกษาสกลนคร เขต ๒ กำหนดจัดทำแผนการใช้จ่ายงบประมาณ ประจำปีงบประมาณ พ.ศ. ๒๕๖๕ ที่ได้รับจัดสรรจากสำนักงานคณะกรรมการการศึกษาขั้นพื้นฐาน ประกอบด้วยงบบริหารจัดการสำนักงานเขตพื้นที่การศึกษา และงบประมาณในภาพรวมแยกตามรายจ่าย งบบุคลากร งบดำเนินงาน งบลงทุน งบเงินอุดหนุน และงบรายจ่ายอื่น นั้น

บัดนี้ สำนักงานเขตพื้นที่การศึกษาประถมศึกษาสกลนคร เขต ๒ ได้จัดทำรายงานการกำกับติดตามการใช้จ่ายเงินงบประมาณ ประจำปีงบประมาณ พ.ศ. ๒๕๖๕ รอบ ๖ เดือน (๑ ตุลาคม ๒๕๖๔ - ๓๑ มีนาคม ๒๕๖๕) เสร็จเรียบร้อยแล้ว มีรายละเอียดตามเอกสารรายงานพร้อมนี้

กลุ่มบริหารงานการเงินและสินทรัพย์  
สำนักงานเขตพื้นที่การศึกษาประถมศึกษาสกลนคร เขต ๒

(ข)

## สารบัญ

	หน้า
คำนำ	ก
สารบัญ	ข
รายละเอียดโครงการในแผนปฏิบัติการประจำปีงบประมาณ พ.ศ. ๒๕๖๕	๑
เป้าหมายการเบิกจ่ายงบประมาณรายจ่ายประจำปี ๒๕๖๕	๓
ผลการดำเนินงาน	
- ไตรมาสที่ ๑ (๑ ตุลาคม ๒๕๖๔ - ๓๑ ธันวาคม ๒๕๖๔)	๓
- ไตรมาสที่ ๒ (๑ ตุลาคม ๒๕๖๔ - ๓๑ มีนาคม ๒๕๖๕)	๔
แผนภูมิเปรียบเทียบผลการใช้จ่ายงบประมาณกับมาตรการตามมติคณะรัฐมนตรี	๔
ผลการกำกับติดตามการใช้จ่ายงบประมาณ รอบ ๖ เดือน (๑ ตุลาคม ๒๕๖๔ - ๓๑ มีนาคม ๒๕๖๕)	
- งบบุคลากร	๕
- งบดำเนินงาน	๕
- งบลงทุน	๖
- งบเงินอุดหนุน	๗
- งบรายจ่ายอื่น	๗

รายงานการกำกับติดตามใช้จ่ายงบประมาณ ประจำปีงบประมาณ พ.ศ. ๒๕๖๕  
รอบ ๖ เดือน (๑ ตุลาคม ๒๕๖๔ - ๓๑ มีนาคม ๒๕๖๕)

\*\*\*\*\*

สำนักงานเขตพื้นที่การศึกษาประถมศึกษาสกลนคร เขต ๒ ได้มีการกำกับ ติดตามการใช้จ่าย  
งบประมาณประจำปีงบประมาณ พ.ศ. ๒๕๖๕ เป็นรายไตรมาส จำนวน ๔ ไตรมาส ดังนี้

ไตรมาสที่ ๑ ตั้งแต่วันที่ ๑ ตุลาคม ๒๕๖๔ - ๓๐ ธันวาคม ๒๕๖๔

ไตรมาสที่ ๒ ตั้งแต่วันที่ ๑ มกราคม ๒๕๖๕ - ๓๑ มีนาคม ๒๕๖๕

ไตรมาสที่ ๓ ตั้งแต่วันที่ ๑ เมษายน ๒๕๖๕ - ๓๐ มิถุนายน ๒๕๖๕

ไตรมาสที่ ๔ ตั้งแต่วันที่ ๑ กรกฎาคม ๒๕๖๕ - ๓๐ กันยายน ๒๕๖๕

งบประมาณที่รายงานผลการกำกับติดตามการใช้จ่ายงบประมาณรายไตรมาส ประจำปี  
งบประมาณ พ.ศ. ๒๕๖๕ คือ งบประมาณทุกรายการ ที่ได้รับจัดสรรจากสำนักงานคณะกรรมการการศึกษา  
ขั้นพื้นฐาน ประกอบด้วย

๑. งบประมาณตามแผนปฏิบัติการประจำปีงบประมาณ พ.ศ. ๒๕๖๕ จำนวน ๔,๕๐๐,๐๐๐ บาท  
รายละเอียดดังนี้

๑.๑ โครงการบริหารจัดการสำนักงานเขตพื้นที่การศึกษา (ค่าใช้จ่ายประจำพื้นฐาน )  
จำนวน ๑๖ รายการ งบประมาณ ๓,๕๐๐,๐๐๐ บาท

๑.๒ โครงการเพื่อขับเคลื่อนภารกิจงานประจำและงบบุคลากรคุณภาพการศึกษา จำนวน  
๓๐ โครงการ งบประมาณ ๑,๐๐๐,๐๐๐ บาท

รายละเอียดโครงการในแผนปฏิบัติการ ประจำปีงบประมาณ พ.ศ. ๒๕๖๕

ที่	โครงการ/กิจกรรม	งบประมาณ
๑	โครงการบริหารจัดการสำนักงานเขตพื้นที่การศึกษา (ค่าใช้จ่ายประจำพื้นฐาน )	๓,๕๐๐,๐๐๐
๒	โครงการเพื่อขับเคลื่อนภารกิจงานประจำและงบบุคลากรคุณภาพการศึกษา	
	๒.๑ น้อมนำพระบรมราโชบายด้านการศึกษาของในหลวงรัชกาลที่ ๑๐ สู่การปฏิบัติ	๓๐,๐๐๐
	๒.๒ ยกระดับคุณภาพการเรียนการสอนภาษาไทย เด็กไทยวิถีใหม่ อ่านออก เขียนได้ทุกคน	๕๐,๐๐๐
	๒.๓ การทดสอบทางการศึกษา ปีการศึกษา ๒๕๖๕	๓๐,๐๐๐
	๒.๔ ส่งเสริมรักการอ่านและพัฒนาห้องสมุด	๕๐,๐๐๐
	๒.๕ สร้างความเข้มแข็งการจัดการศึกษาระดับปฐมวัยให้กับครู/ผู้บริหารในสังกัด สพป.สกลนคร เขต ๒	๓๐,๐๐๐
	๒.๖ ส่งเสริมความเป็นเลิศทางคณิตศาสตร์	๓๐,๐๐๐
	๒.๗ กระตุ้นผลสัมฤทธิ์ทางการศึกษา	๒๐๐,๐๐๐
	๒.๘ เพิ่มประสิทธิภาพการบริหารงานการเงินและสินทรัพย์	๔๐,๐๐๐

ที่	โครงการ/กิจกรรม	งบประมาณ
๒.๙	เพิ่มประสิทธิภาพศักยภาพครูและบุคลากรทางการศึกษา ปี ๒๕๖๕	๔๐,๐๐๐
๒.๑๐	การอบรมการประเมินข้อตกลงการพัฒนางาน (PA) ปีงบประมาณ ๒๕๖๕	๑๐,๐๐๐
๒.๑๑	การพัฒนาและยกระดับความรู้ภาษาอังกฤษโดยใช้ระดับการพัฒนาทางด้านภาษา(CEFR)	๒๐,๐๐๐
๒.๑๒	จัดทำข้อมูลนักเรียนผ่านระบบสารสนเทศ (พัฒนาบุคลากรสารสนเทศด้านการศึกษา)	๒๐,๐๐๐
๒.๑๓	เสริมสร้างทักษะอาชีพนักเรียนขยายโอกาสทางการศึกษา	๑๐,๐๐๐
๒.๑๔	การขับเคลื่อนคลังสื่อการเรียนรู้เทคโนโลยีดิจิทัล	-
๒.๑๕	สำนักงานสีเขียว (Green Office)	-
๒.๑๖	เพิ่มประสิทธิภาพการบริหารจัดการสำนักงานเขตพื้นที่การศึกษา ประถมศึกษาสกลนคร เขต ๒	๑๐๐,๐๐๐
๒.๑๗	เพิ่มประสิทธิภาพการบริหารจัดการองค์กร	-
๒.๑๘	อบรมเชิงปฏิบัติการควบคุมภายใน	-
๒.๑๙	การประชุมสำนักงานเขตพื้นที่การศึกษาประถมศึกษาสกลนคร เขต ๒	๕๐,๐๐๐
๒.๒๐	ติดตาม ตรวจสอบ ประเมินผลและนิเทศการศึกษาระดับเขตพื้นที่	-
๒.๒๑	การตรวจติดตามและประเมินผลการดำเนินงานตามนโยบายและแผนยุทธศาสตร์	-
๒.๒๒	พัฒนาบริหารงานพัสดุ	๓๐,๐๐๐
๒.๒๓	การสรรหาพนักงานราชการ ลูกจ้างชั่วคราว และบุคลากรทางการศึกษา	๓๐,๐๐๐
๒.๒๔	การประเมินเตรียมความพร้อมและพัฒนาอย่างเข้ม ตำแหน่งครูผู้ช่วย	-
๒.๒๕	ยกย่องเชิดชูเกียรติข้าราชการครู บุคลากรทางการศึกษา และลูกจ้างประจำที่เกษียณอายุราชการ ประจำปีงบประมาณ พ.ศ. ๒๕๖๕	๙๐,๐๐๐
๒.๒๖	โรงเรียนคุณภาพประจำตำบล	๒๐,๐๐๐
๒.๒๗	ประกันคุณภาพการศึกษา	๔๐,๐๐๐
๒.๒๘	นิเทศ ติดตาม ขับเคลื่อนการดำเนินงานเกี่ยวกับการพัฒนาคุณธรรมจริยธรรมโรงเรียนในโครงการกองทุนการศึกษา	-
๒.๒๙	พัฒนาระบบวัดและประเมินผลในชั้นเรียนและการบันทึกผลการเรียนด้วยโปรแกรม SchoolMis	๓๐,๐๐๐
๒.๓๐	การจัดทำแผนพัฒนาการศึกษาขั้นพื้นฐาน พ.ศ. ๒๕๖๓ - ๒๕๖๕ และแผนปฏิบัติการประจำปีงบประมาณ ๒๕๖๕	๕๐,๐๐๐

๒. งบบุคลากรที่ได้รับจัดสรรจากสำนักงานคณะกรรมการการศึกษาขั้นพื้นฐาน ทุกรายการ

๓. งบประมาณที่ได้รับจัดสรรตามแผนงาน/โครงการที่ได้รับจัดสรรจากสำนักงานคณะกรรมการการศึกษาขั้นพื้นฐาน ประจำปีงบประมาณ พ.ศ. ๒๕๖๕ แสดงรายการในหมวดงบดำเนินงาน

๔. งบลงทุนที่ได้รับจัดสรรจากสำนักงานคณะกรรมการการศึกษาขั้นพื้นฐาน ประจำปี งบประมาณ พ.ศ. ๒๕๖๕ แสดงรายการในหมวดงบลงทุน

๕. งบเงินอุดหนุนที่ได้รับจัดสรรจากสำนักงานคณะกรรมการการศึกษาขั้นพื้นฐาน ประจำปี งบประมาณ พ.ศ. ๒๕๖๕ แสดงรายการในหมวดงบเงินอุดหนุน

๖. งบรายจ่ายอื่นที่ได้รับจัดสรรตามแผนงาน/โครงการที่ได้รับจัดสรรจากสำนักงานคณะกรรมการการศึกษาขั้นพื้นฐาน ประจำปีงบประมาณ พ.ศ. ๒๕๖๕ แสดงรายการในหมวดงบรายจ่ายอื่น

ตามมติคณะรัฐมนตรีเมื่อวันที่ ๒๑ ธันวาคม ๒๕๖๔ เห็นชอบให้ส่วนราชการถือปฏิบัติตามมาตรการเร่งรัดการเบิกจ่ายงบประมาณและการใช้จ่ายภาครัฐ ประจำปีงบประมาณ พ.ศ. ๒๕๖๕ ซึ่งกำหนดเป้าหมายการเบิกจ่ายงบประมาณรายจ่ายประจำปี ๒๕๖๕ เพื่อให้ส่วนราชการดำเนินการให้สอดคล้องกับเป้าหมายในภาพรวมของประเทศ โดยแยกเป็นรายไตรมาส ดังนี้

งบรายจ่าย	รวม		ไตรมาสที่ ๑		ไตรมาสที่ ๒		ไตรมาสที่ ๓		ไตรมาสที่ ๔	
	เบิกจ่าย	ใช้จ่าย	เบิกจ่าย	ใช้จ่าย	เบิกจ่าย	ใช้จ่าย	เบิกจ่าย	ใช้จ่าย	เบิกจ่าย	ใช้จ่าย
ภาพรวม	๙๓	๑๐๐	๓๐	๓๔.๐๘	๒๑	๒๒.๑๖	๒๑	๒๕.๕๐	๒๑	๑๘.๒๖
รายจ่ายประจำ	๙๘	๑๐๐	๓๔	๓๕.๓๓	๒๓	๒๐.๔๕	๒๒	๒๕.๙๘	๑๙	๑๘.๒๔
รายจ่ายลงทุน	๗๕	๑๐๐	๑๓	๒๘.๙๖	๑๖	๒๙.๑๙	๑๗	๒๓.๕๐	๒๙	๑๘.๓๕

## ผลการดำเนินงาน

จากการกำกับติดตามการใช้จ่ายงบประมาณเป็นรายไตรมาส มีผลการเบิกจ่ายเงินงบประมาณ จำแนกเป็นรายไตรมาส จำนวน ๒ ไตรมาส ดังนี้

### ไตรมาสที่ ๑ (๑ ตุลาคม ๒๕๖๔ - ๓๑ ธันวาคม ๒๕๖๔) มีผลการเบิกจ่ายเงินงบประมาณ ดังนี้

สรุปรายงานการใช้จ่ายงบประมาณรายจ่ายประจำปีงบประมาณ พ.ศ.๒๕๖๕ จากระบบ GFMS ณ วันที่ ๓๑ ธันวาคม ๒๕๖๔

ลำดับที่	รายการ	ได้รับจัดสรร	เบิกจ่าย	ผูกพัน (PO)	คงเหลือ	เป้าหมาย (क्रम.) ไตรมาส ๑ (%)	ผลการใช้จ่าย %
๑	งบบุคลากร	๖,๗๑๓,๒๐๐	๔,๐๓๙,๒๕๒.๖๘	-	๒,๖๗๓,๙๔๗.๓๒	๓๕.๓๓	๖๐.๑๗
๒	งบดำเนินงาน	๒๑,๘๕๒,๒๖๒	๑๖,๔๖๘,๑๗๑.๒๗	-	๕,๓๘๔,๐๙๐.๗๓	๓๕.๓๓	๗๕.๓๖
๓	งบลงทุน	๕๖,๐๗๑,๑๐๐	๓,๓๑๐,๕๐๐	๑๐,๔๑๕,๑๘๑	๔๒,๓๔๕,๔๑๙	๒๘.๙๖	๒๔.๔๘
๔	งบเงินอุดหนุน	๔๒,๔๗๕,๓๐๖	๔๒,๔๗๕,๓๐๖	-	-	๓๕.๓๓	๑๐๐
๕	งบรายจ่ายอื่น	๒๕๕,๐๐๐	๑๐๒,๐๐๐	-	๑๕๓,๐๐๐	๓๕.๓๓	๔๐
รวมเป็นเงินทั้งสิ้น		๑๒๗,๓๖๖,๘๖๘	๖๙,๐๖๙,๑๗๗.๒๗	๑๐,๔๑๕,๑๘๑	๔๗,๘๘๒,๕๐๙.๗๓		
คิดเป็นร้อยละ		๑๐๐	๕๔.๒๓	๘.๑๘	๓๗.๕๙	๓๔.๐๘	๖๒.๔๑

## ไตรมาสที่ ๒ (๑ ตุลาคม ๒๕๖๔ - ๓๑ มีนาคม ๒๕๖๕) มีผลการเบิกจ่ายงบประมาณ ดังนี้

สรุปรายงานการใช้จ่ายงบประมาณรายจ่ายประจำปีงบประมาณ พ.ศ.๒๕๖๕ จากระบบ GFMS ณ วันที่ ๓๑ มีนาคม ๒๕๖๕

ลำดับที่	รายการ	ได้รับจัดสรร	เบิกจ่าย	ผูกพัน (PO)	คงเหลือ	เป้าหมาย (กรม.) ไตรมาส ๒ (%)	ผลการใช้จ่าย %
๑	งบบุคลากร	๑๒,๔๙๕,๒๐๐	๘,๒๓๐,๖๙๒.๓๖	-	๔,๒๖๔,๕๐๗.๖๔	๕๕.๗๘	๖๕.๘๗
๒	งบดำเนินงาน	๔๔,๑๑๓,๑๑๐	๓๓,๔๑๕,๙๐๔.๒๐	๕๕,๘๐๐	๑๐,๖๔๑,๔๐๕.๘๐	๕๕.๗๘	๗๕.๘๘
๓	งบลงทุน	๕๖,๖๔๗,๖๐๐	๑๙,๙๙๕,๓๐๐	๓๐,๒๒๓,๙๘๑	๖,๔๒๘,๓๑๙	๕๘.๑๕	๘๘.๖๕
๔	งบเงินอุดหนุน	๑๒๖,๒๔๗,๔๗๐	๑๒๖,๑๗๓,๔๗๐	-	๗๔,๐๐๐*	๕๕.๗๘	๙๙.๙๔
๕	งบรายจ่ายอื่น	๒,๑๗๘,๕๒๕	๑,๙๗๖,๐๒๕	-	๒๐๒,๕๐๐	๕๕.๗๘	๙๐.๗๐
<b>รวมเป็นเงินทั้งสิ้น</b>		<b>๒๔๑,๖๘๑,๙๐๕</b>	<b>๑๘๙,๗๙๑,๓๙๑.๕๖</b>	<b>๓๐,๒๗๙,๗๘๑</b>	<b>๒๑,๖๑๐,๗๓๒.๔๔</b>		
<b>คิดเป็นร้อยละ</b>		<b>๑๐๐</b>	<b>๗๘.๕๓</b>	<b>๑๒.๕๓</b>	<b>๘.๙๔</b>	<b>๕๖.๒๔</b>	<b>๙๑.๐๖</b>

หมายเหตุ \* โรงเรียนในสังกัดเบิกเกินส่งคืน จำนวน ๑๙ แห่ง เป็นเงิน ๗๔,๐๐๐ บาท

## แผนภูมิเปรียบเทียบผลการใช้จ่ายงบประมาณกับมาตรการตามมติคณะรัฐมนตรี ณ วันที่ ๓๑ มีนาคม ๒๕๖๕ (ไตรมาสที่ ๒)

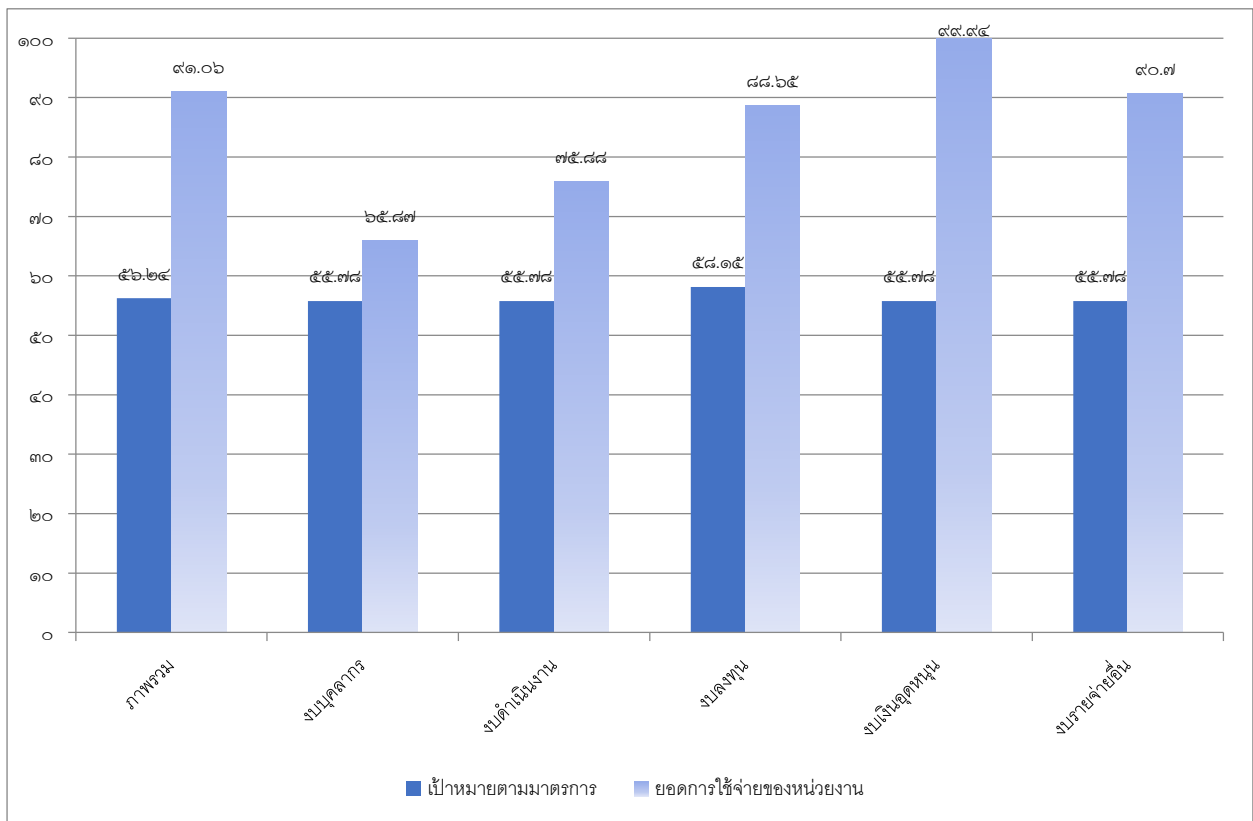

ผลการกำกับติดตามการใช้จ่ายงบประมาณ รอบ ๖ เดือน (๑ ตุลาคม ๒๕๖๔ - ๓๑ มีนาคม ๒๕๖๕) แยกเป็นรายงบประมาณ รายละเอียดดังนี้

#### งบบุคลากร

ที่	รายการ	งบประมาณที่ได้รับ จัดสรร	เบิกจ่าย	ผูกพัน (PO)	คงเหลือ
๑	ค่าตอบแทนพนักงานราชการ ครั้งที่ ๑	๖,๗๑๓,๒๐๐	๖,๗๑๓,๒๐๐	-	-
๒	ค่าตอบแทนพนักงานราชการ ครั้งที่ ๒	๑,๖๗๖,๐๐๐	๑,๕๑๗,๔๙๒.๓๖	-	๑๕๘,๕๐๗.๖๔
๓	ค่าตอบแทนพนักงานราชการ รายใหม่	๑๒๖,๐๐๐	-	-	๑๒๖,๐๐๐
๔	ค่าตอบแทนพนักงานราชการ ครั้งที่ ๓	๓,๙๘๐,๐๐๐	-	-	๓,๙๘๐,๐๐๐
	<b>รวมเป็นเงินทั้งสิ้น</b>	<b>๑๒,๔๙๕,๒๐๐</b>	<b>๘,๒๓๐,๖๙๒.๓๖</b>	<b>-</b>	<b>๔,๒๖๔,๕๐๗.๖๔</b>
	<b>คิดเป็นร้อยละ</b>	<b>๑๐๐</b>	<b>๖๕.๘๗</b>	<b>๐</b>	<b>๓๔.๑๓</b>

#### งบดำเนินงาน

ที่	รายการ	งบประมาณที่ได้รับ จัดสรร	เบิกจ่าย	ผูกพัน (PO)	คงเหลือ
๑	เงินสมทบกองทุนประกันสังคมพนักงาน ราชการ	๓๗๑,๒๐๐	๒๒๘,๐๐๖	-	๑๔๓,๑๙๔
๒	เงินสมทบกองทุนเงินทดแทน	๑๐๒,๖๔๘	๑๐๒,๖๔๘	-	-
๓	ค่าตอบแทนครูชั้นวิภฤต	๔,๕๓๖,๐๐๐	๓,๘๘๔,๖๖๑.๔๐	-	๖๕๑,๓๓๘.๖๐
๔	ค่าตอบแทนจ้างบุคลากรในสำนักงานเขตฯ	๒๒๕,๐๐๐	๑๘๗,๒๐๐	-	๓๗,๘๐๐
๕	ค่าตอบแทนธุรการโรงเรียน ๑๕,๐๐๐	๘,๖๙๗,๐๐๐	๗,๔๕๑,๘๔๕.๓๖	-	๑,๒๔๕,๑๕๔.๖๔
๖	ค่าตอบแทนธุรการโรงเรียน ๙,๐๐๐	๗,๙๓๘,๐๐๐	๖,๕๖๑,๐๐๐	-	๑,๓๗๗,๐๐๐
๗	ค่าตอบแทนจ้างนักการภารโรง	๖,๙๖๓,๓๐๐	๕,๙๓๔,๑๕๐	-	๑,๐๒๙,๑๕๐
๘	เงินบริหารจัดการสำนักงานเขตฯ	๓,๕๐๐,๐๐๐	๑,๕๒๙,๗๙๗.๒๖	๑๕,๘๐๐	๑,๙๕๕,๔๐๒.๗๔
๙	ค่าตอบแทนครูพี่เลี้ยงเด็กพิการ	๕,๖๐๖,๓๕๒	๓,๓๘๓,๘๐๒	-	๒,๒๒๒,๕๕๐
๑๐	รายการค่าเช่าบ้าน	๓,๐๓๒,๐๐๐	๒,๑๗๑,๓๓๓.๓๖	-	๘๖๐,๖๖๖.๖๔
๑๑	ค่าจ้างบุคลากรวิทยาศาสตร์และ คณิตศาสตร์	๔๑๙,๓๑๐	๔๑๙,๓๑๐	-	-
๑๒	ค่าเช่าบริการสัญญาณอินเทอร์เน็ต	๓,๓๒๗,๘๐๐	๑,๕๕๖,๑๕๐.๘๒	-	๑,๗๗๑,๖๔๙.๑๘
๑๓	คชจ.ในการร่วมเป็นคณะติดตามการ จัดสรรครุภัณฑ์ทดแทนห้องเรียน DLTV	๕,๐๐๐	๕,๐๐๐	-	-
๑๔	คชจ.ในการดำเนินการตรวจและประเมิน แผนการจัดการเรียนรู้ค่าเดินทางไปนิต กำกับติดตาม และประเมินผลเพศวิศึกษา และทักษะชีวิตในรูปแบบ Action Learning	๕,๐๐๐	-	-	๕,๐๐๐
๑๕	คชจ.ในการประชุมเชิงปฏิบัติการพัฒนา ศักยภาพยกระดับผลสัมฤทธิ์ทางการเรียน ด้านการอ่านออกเขียนได้ ของโรงเรียน ไทยรัฐวิทยา	๑,๐๐๐	๑,๐๐๐	-	-
๑๖	คชจ.ในการดำเนินงานตามแนวการ ดำเนินงานการดูแลช่วยเหลือนักเรียนและ คุ้มครองนักเรียน	๑๒,๕๐๐	-	-	๑๒,๕๐๐



ที่	รายการ	งบประมาณที่ได้รับ จัดสรร	เบิกจ่าย	ผูกพัน (PO)	คงเหลือ
๑๗	คชจ.ในการตรวจและประเมินผลงานทางวิชาการของข้าราชการครูและบุคลากรทางการศึกษาที่ขอรับการประเมินเพื่อให้มีและเลื่อนเป็นวิทยฐานะชำนาญการพิเศษ	๑๕,๓๐๐	-	-	๑๕,๓๐๐
๑๘	คชจ.ในการดำเนินงานโครงการบ้านวิทยาศาสตร์น้อยระดับปฐมวัย ประจำปีงบประมาณ ๒๕๖๕	๕,๐๐๐	-	-	๕,๐๐๐
๑๙	ค่าจ้างครูผู้สอนภาษาอังกฤษและครูผู้สอนภาษาจีนในโรงเรียนคุณภาพและโรงเรียนที่มีความต้องการจำเป็นพิเศษ	๒๔๐,๐๐๐	-	-	๒๔๐,๐๐๐
๒๐	คชจ.ในการดำเนินโครงการส่งเสริมการอ่านตามรอยพระราชจริยวัตรสมเด็จพระกนิษฐาธิราชเจ้ากรมสมเด็จพระเทพรัตนราชสุดาฯ สยามบรมราชกุมารี	๕๐,๐๐๐	-	๔๐,๐๐๐	๑๐,๐๐๐
๒๑	ค่าใช้จ่ายในการเดินทางไปราชการ สำหรับผู้เข้าร่วมประชุมเชิงปฏิบัติการพัฒนานวัตกรรมการจัดการเรียนรู้ Active Learning	๕,๕๐๐	-	-	๕,๕๐๐
๒๒	ค่าใช้จ่ายเดินทางไปราชการสำหรับการประชุมเชิงปฏิบัติการวิเคราะห์และตรวจสอบถูกต้อง แบบรายงานผู้สำเร็จการศึกษา	๖,๐๐๐	-	-	๖,๐๐๐
รวมเป็นเงินทั้งสิ้น		๔๔,๑๑๓,๑๑๐	๓๓,๔๑๕,๙๐๔.๒๐	๕๕,๘๐๐	๑๐,๖๔๑,๔๐๕.๘๐
คิดเป็นร้อยละ		๑๐๐	๗๕.๗๕	๐.๑๓	๒๔.๑๒

#### งบลงทุน

ที่	รายการ	งบประมาณที่ได้รับ จัดสรร	เบิกจ่าย	ผูกพัน (PO)	คงเหลือ
๑	โครงการโรงเรียนคุณภาพประจำตำบล (ก่อสร้างอาคาร) งบผูกพันข้ามปี	๑๐,๓๕๑,๖๐๐		๑๐,๑๒๑,๕๘๑	๒๓๐,๐๑๙
๒	ผลผลิตผู้จบการศึกษาระดับมัธยมศึกษา (ปรับปรุงซ่อมแซม)	๑๒,๖๙๑,๘๐๐	๑๐,๔๖๘,๘๐๐	๑,๙๖๙,๐๐๐	๒๕๔,๖๐๐
๓	โครงการโรงเรียนคุณภาพประจำตำบล (ปรับปรุงซ่อมแซม)	๘,๓๒๐,๕๐๐	๘,๐๒๗,๑๐๐	๒๙๓,๔๐๐	-
๔	โครงการขับเคลื่อนการพัฒนาการศึกษาอย่างยั่งยืน (ปรับปรุงซ่อมแซม)	๑,๗๕๐,๐๐๐	๑,๕๐๐,๐๐๐	๒๕๐,๐๐๐	-
๕	โครงการโรงเรียนคุณภาพประจำตำบล (โรงเรียนคุณภาพของชุมชน โรงเรียนมัธยมดีสี่มุมเมือง)	๑๙,๕๙๙,๙๐๐	-	๑๗,๕๙๐,๐๐๐	๒,๐๐๙,๙๐๐
๖	ผลผลิตผู้จบการศึกษาก่อนประถมศึกษา (ครุภัณฑ์)	๕๙๕,๙๐๐	-	-	๕๙๕,๙๐๐
๗	ผลผลิตผู้จบการศึกษาระดับมัธยมศึกษา (ครุภัณฑ์)	๑,๒๑๕,๓๐๐	-	-	๑,๒๑๕,๓๐๐

ที่	รายการ	งบประมาณที่ได้รับ จัดสรร	เบิกจ่าย	ผูกพัน (PO)	คงเหลือ
๘	โครงการโรงเรียนคุณภาพประจำตำบล (ครูภัณฑ์)	๑,๕๔๖,๑๐๐	-	-	๑,๕๔๖,๑๐๐
๙	กิจกรรมส่งเสริมการศึกษาทางไกล (ครูภัณฑ์ DLTV)	๕๗๖,๕๐๐	-	-	๕๗๖,๕๐๐
	<b>รวมเป็นเงินทั้งสิ้น</b>	<b>๕๖,๖๔๗,๖๐๐</b>	<b>๑๙,๙๙๕,๓๐๐</b>	<b>๓๐,๒๒๓,๙๘๑</b>	<b>๖,๔๒๘,๓๑๙</b>
	<b>คิดเป็นร้อยละ</b>	<b>๑๐๐</b>	<b>๓๕.๓๐</b>	<b>๕๓.๓๕</b>	<b>๑๑.๓๕</b>

#### งบเงินอุดหนุน

ที่	รายการ	งบประมาณที่ได้รับ จัดสรร	เบิกจ่าย	ผูกพัน (PO)	คงเหลือ
๑	ค่าหนังสือเรียน	๑๗,๔๕๘,๖๔๘	๑๗,๔๕๘,๖๔๘	-	-
๒	ค่าอุปกรณ์การเรียน	๑๑,๔๓๐,๗๙๕	๑๑,๔๓๐,๗๙๕	-	-
๓	ค่าเครื่องแบบนักเรียน	๙,๖๓๒,๑๕๐	๙,๖๓๒,๑๕๐	-	-
๔	ค่ากิจกรรมพัฒนาคุณภาพผู้เรียน	๑๖,๗๕๖,๗๙๑	๑๖,๗๕๖,๗๙๑	-	-
๕	ค่าจัดการเรียนการสอน (เงินรายหัว)	๕๗,๓๒๒,๕๘๖	๕๗,๓๒๒,๕๘๖	-	-
๖	ค่าจัดการเรียนการสอน (ปัจจัยพื้นฐาน นักเรียนยากจน)	๑๓,๖๓๔,๐๐๐	๑๓,๕๖๐,๐๐๐	-	๗๔,๐๐๐
๗	เงินทุนเฉลิมราชกุมารี	๑๒,๕๐๐	๑๒,๕๐๐	-	-
	<b>รวมเป็นเงินทั้งสิ้น</b>	<b>๑๒๖,๒๔๗,๔๗๐</b>	<b>๑๒๖,๑๗๓,๔๗๐</b>	<b>-</b>	<b>๗๔,๐๐๐</b>
	<b>คิดเป็นร้อยละ</b>	<b>๑๐๐</b>	<b>๙๙.๙๔</b>	<b>-</b>	<b>๐.๐๖</b>

#### งบรายจ่ายอื่น

ที่	รายการ	งบประมาณที่ได้รับ จัดสรร	เบิกจ่าย	ผูกพัน (PO)	คงเหลือ
๑	ค่าตอบแทนครูผู้ทรงคุณค่าแห่งแผ่นดิน ครั้งที่ ๑	๒๕๕,๐๐๐	๒๕๕,๐๐๐	-	-
๒	เงินสนับสนุนการเดินทางไปเรียนรวมของ นักเรียน ครั้งที่ ๑	๑๑๒,๑๘๕	๑๐๓,๘๐๕	-	๘,๓๘๐
๓	ค่าจ้างบุคลากรวิทยาศาสตร์และ คณิตศาสตร์ ครั้งที่ ๑	๑๔๒,๐๒๐	๑๔๒,๐๒๐	-	-
๔	คชจ.ในการดำเนินงานป้องกันและแก้ไข ปัญหายาเสพติด	๑๘๘,๐๐๐	-	-	๑๘๘,๐๐๐
๕	คชจ.ในการเดินทางเข้าร่วมประชุมเชิง ปฏิบัติการผู้รับผิดชอบโครงการโรงเรียน คุณภาพ	๕,๕๐๐	-	-	๕,๕๐๐
๖	ค่าตอบแทนจ้างบุคลากรในสำนักงานเขตฯ	๓๗,๘๐๐	๓๗,๘๐๐	-	-
๗	ค่าตอบแทนธุรการโรงเรียน	๑,๒๙๖,๐๐๐	๑,๒๙๕,๓๘๐	-	๖๒๐

ที่	รายการ	งบประมาณที่ได้รับ จัดสรร	เบิกจ่าย	ผูกพัน (PO)	คงเหลือ
๘	ค่าจ้างบุคลากรวิทยาศาสตร์และ คณิตศาสตร์ ครั้งที่ ๒	๑๔๒,๐๒๐	๑๔๒,๐๒๐	-	-
	<b>รวมเป็นเงินทั้งสิ้น</b>	<b>๒,๑๗๘,๕๒๕</b>	<b>๑,๙๗๖,๐๒๕</b>		<b>๒๐๒,๕๐๐</b>
	<b>คิดเป็นร้อยละ</b>	<b>๑๐๐</b>	<b>๙๐.๗๐</b>	-	<b>๙.๓๐</b>